

M.A.J Le 29/06/2015  
 Indice de modif : A  
 Th Prestaut .

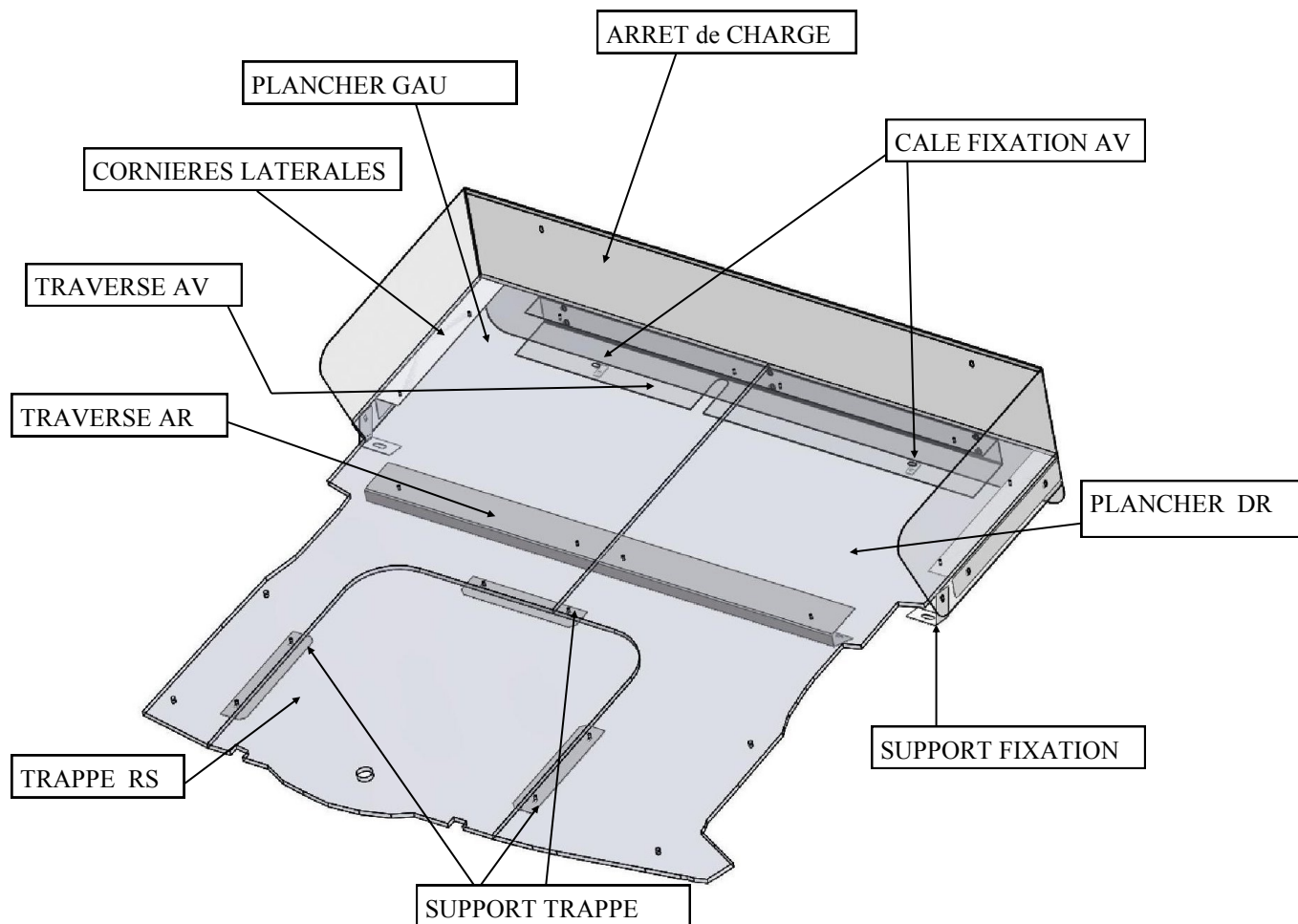

**HYUNDAI VELOSTER  
 SOCIETE  
 MODELE 2012 REF : 12-HVELOS-S A**

**NOTICE de MONTAGE  
 REF : 12-HVELOS-S-1000 M1 A**





RAJ 19/12/2012

RAJ 30/06/2015

**HYUNDAI VELOSTER  
KIT SOCIETE  
ANNEE 2012 REF:12-HVELOS-SA**

REF	DESIGNATION	NB
12-HVELOS-S-1000	NOTICE DE MONTAGE	1
12-HVELOS-S-900	PLANCHER GAU	1
12-HVELOS-S-901	PLANCHER DR	1
12-HVELOS-S-902	TRAPPE RS	1
12-HVELOS-S-904	MOQUETTE DE FOND	1
12-HVELOS-S-100	ARRET de CHARGE	1
12-HVELOS-S-101	TRAVERSE AV	1
12-HVELOS-S-102	CORNIERES LATERALES	1
12-HVELOS-S-103	FIXATION LATERALES	1
12-HVELOS-S-104	TRAVERSES AR	1
12-HVELOS-S-105	CALE FIXATION AV	2
12-HI30S-S-106	SUPPORT TRAPPE	3
12-HVELOS-S-1001	KIT FIXATION	1

**COMPRENANT :**

12 Vis AUTOFORANTE 3.9 x 25 REF :BER021756 —>  (fixation plancher)

4 VIS à BOIS TETE CRUSIFORME Ø5x40 REF GEDI 5x40



12 VIS POELIER TETE NOIRE M6 x16 REF: PLO616 N

12 RONDELLES Ø6 REF : PLOMU 6

14 RONDELLES EVENTAIL Ø6 REF : PLOAZ 6

12 ECROUS M6 REF : PLOHU D6

2 CLIPS ECROUS M6 REF : PLO956 → 

2 VIS HEXAGONALE M6x25 REF :PLOVH625

2 RONDELLES TOLIER Ø6 REF : PLOT6

6 RIVETS Ø4.8 GT lg 20 REF : DEC7320

4 VIS POELIERS M6 x 16 REF : PLOVP 6x16 (Pontet)

4 PONTETS RABATTABLES REF : POM 825

4 RONDELLES EPAISSES Ø10 ep 4mm REF : PLOEP10

5 CACHES PLASTIQUES REF : INEO

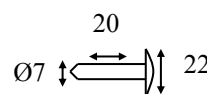

2 CUBES de MOUSSE GRISE 50x50x50mm → 

2 COLLIERS « RILSAN » → 

1 PLAQUE AUTOCOLLANTE TRANSFORMATEUR VASP

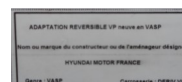

## NOTICE DE MONTAGE REF : 12-HVELOS-S-1000 A

### A ) PREPARATION

- Réceptionner le véhicule
- Placer le véhicule sur une aire de travail propre et stable
- Déballez le kit et lisez la notice

### B ) DEMONTAGE

- Enlever les assises de sièges et leurs supports
- Démontez les dossiers de sièges et leurs supports



- Dégarnir et conditionner les ceintures de sécurité AR



**ATTENTION : POUR LES CEINTURES ARRIERES IL EST IMPERATIF DE LAISSER 1M de SORTIE AU NIVEAU DE LA BOUCLE SINON BLOQUAGE POSSIBLE DEFINITIF DE LA CEINTURE.**

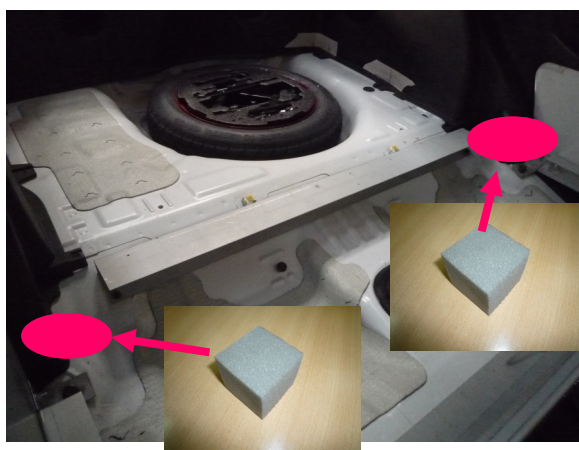

AVANT DE REMETTRE LES GARNITURES ,  
INSERER 2 CUBES DE MOUSSE COMME  
INDIQUE

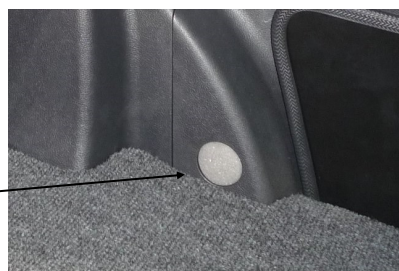

**- VISSER LA TOTALITE DES VIS D'ORIGINE SUR LE PLANCHER du VEHICULE SAUF 6 VIS FIXATION SIEGES INDIQUE , REMPLACER 5 VIS INDIQUE PAR 5 CACHES PLASTIQUES et NE PAS METTRE LES 4 VIS ARRIERES INDIQUE**

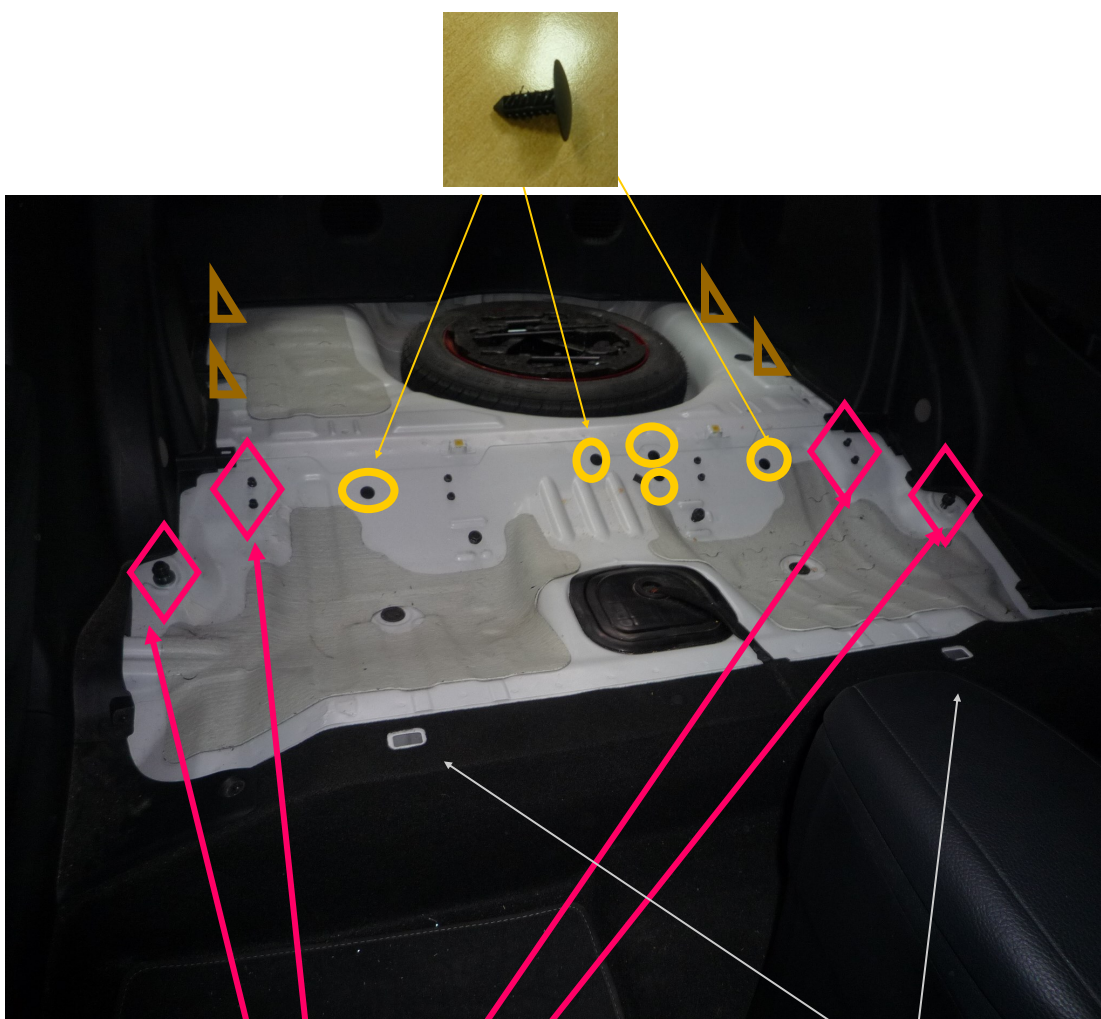

**NE PAS REMETTRE LES 6 BOULONS**



**ENLEVER LES 2 CACHES PLASTIQUES**

## C- PREMONTAGE

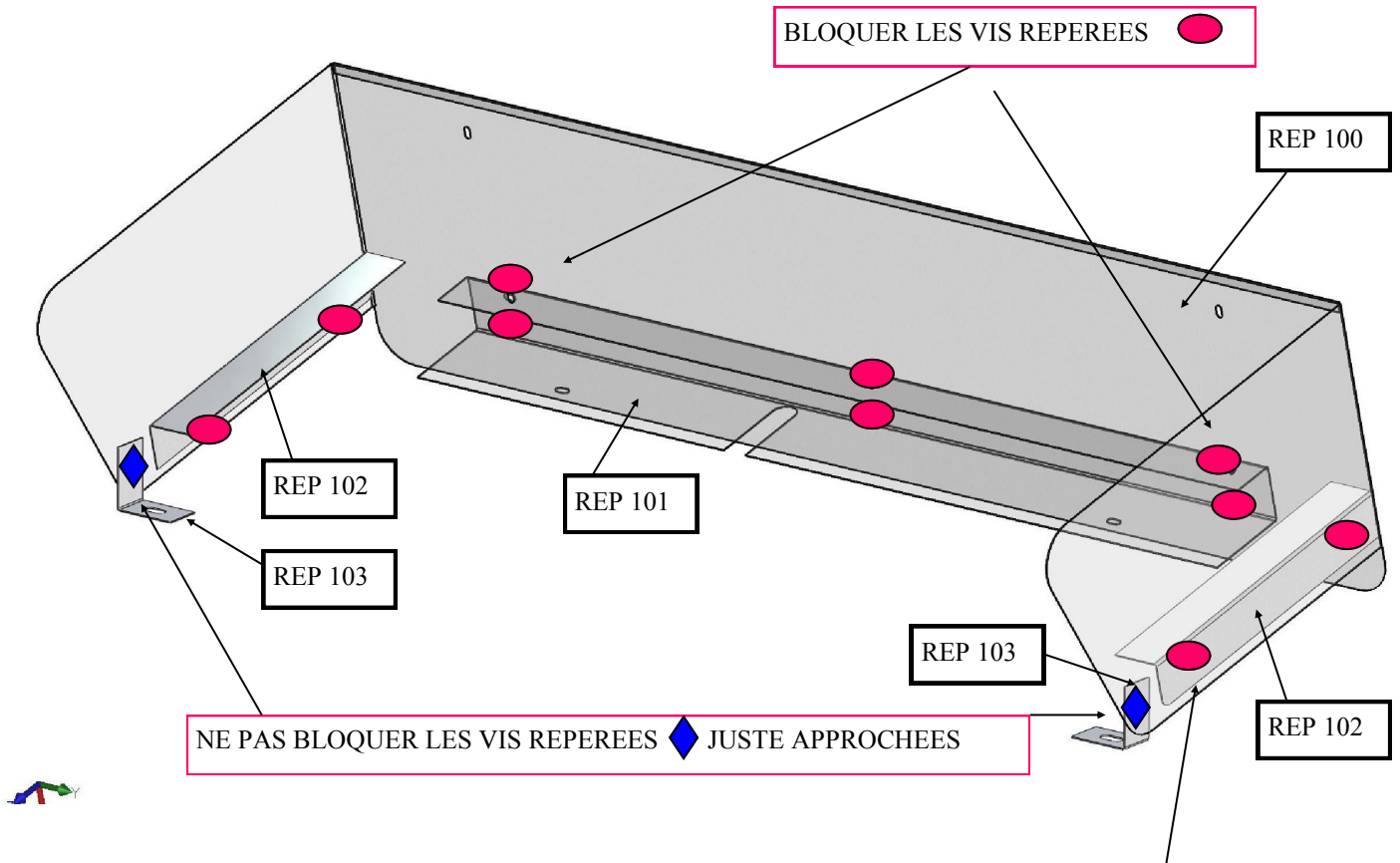

FIXER LE REP 101 ,102 & 103 avec 12 VIS POELIER TETE NOIRE ,RONDELLES Ø6, RONDELLES EVENTAILS Ø6 & ECROU M6 SUR L'ARRET de CHARGE REP 100

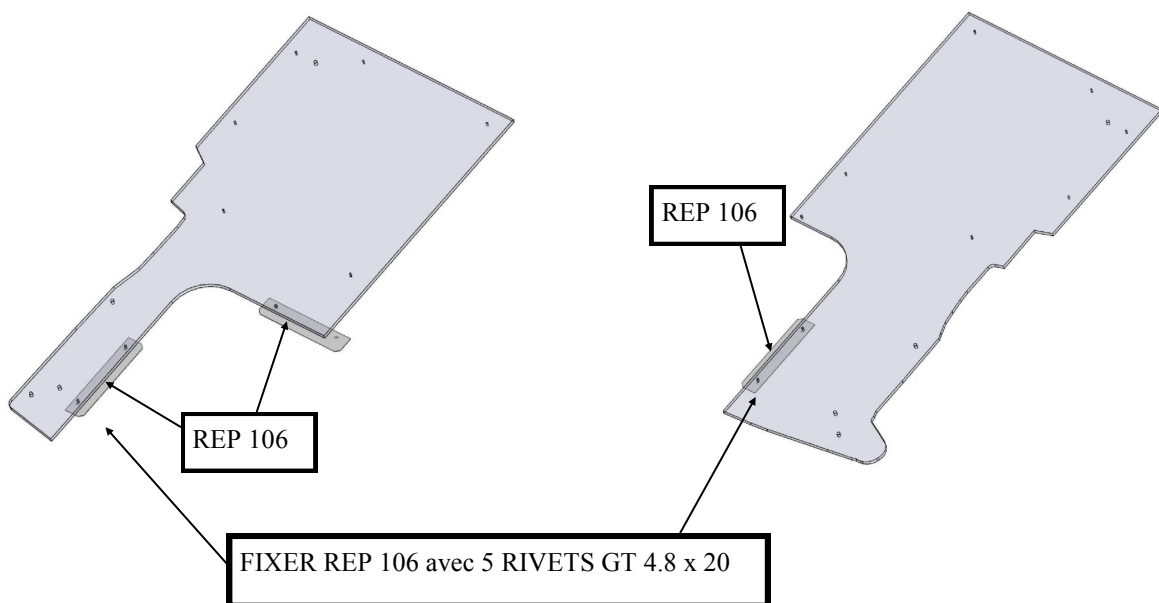

D-MONTAGE

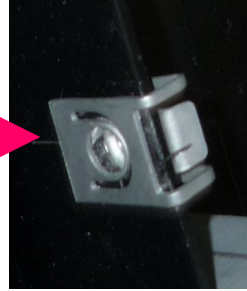
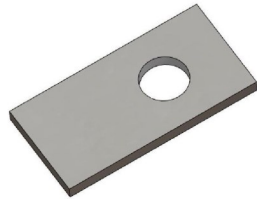

GLISSER REP 105 DANS CLIPS ECROU

RESULTAT FINAL



VISSER VIS HEXAGONAL 6 x 25 SUR QUELQUES FILETS

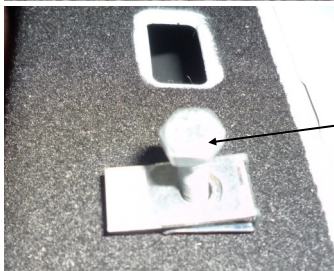

INSERER DANS LES TROUS CLIPSAGE SIEGES LE REP 107 & CLIPS ECROU.

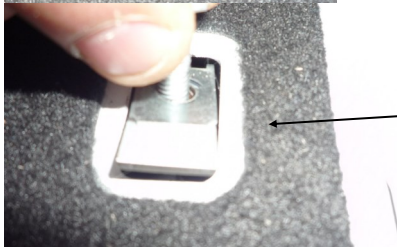

POSITIONNER COMME INDIQUE SUR PHOTOS PUIS DEVIS-  
SER LA VIS TETE HEXAGONALE 6x25



REALISER LA MEME  
OPERATION DU COTE DR  
& GAU.

RESULTAT FINAL



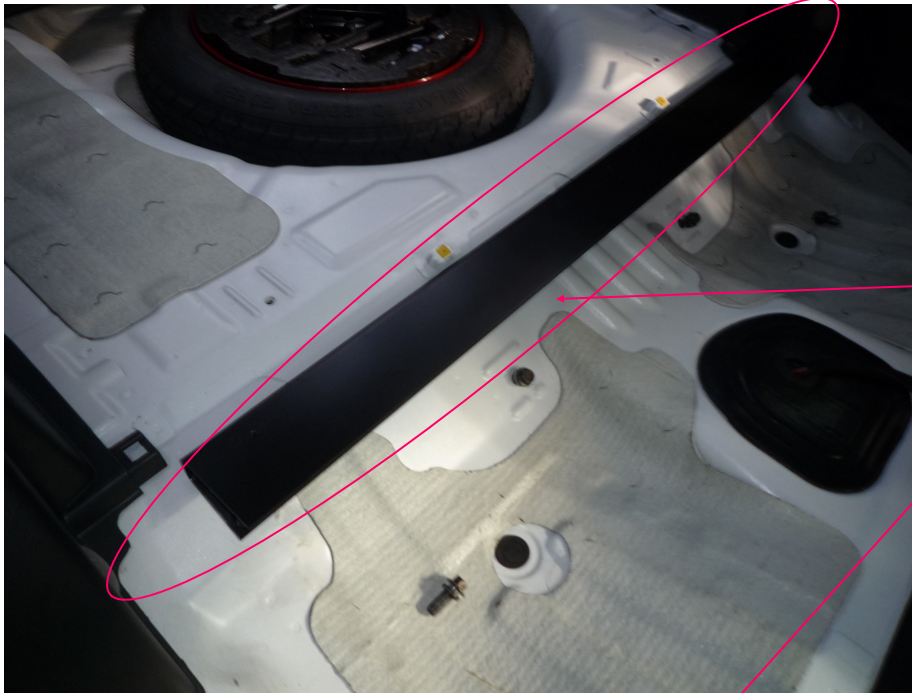

FIXER LE TRAVERSE AR  
AVEC 4 VIS D'ORIGINE  
VEHICULE.



POSER 2 RONDELLES EPAISSES Ø10 ep 4  
AVANT de POSER L'ARRET de CHARGE  
+ SYMETRIE

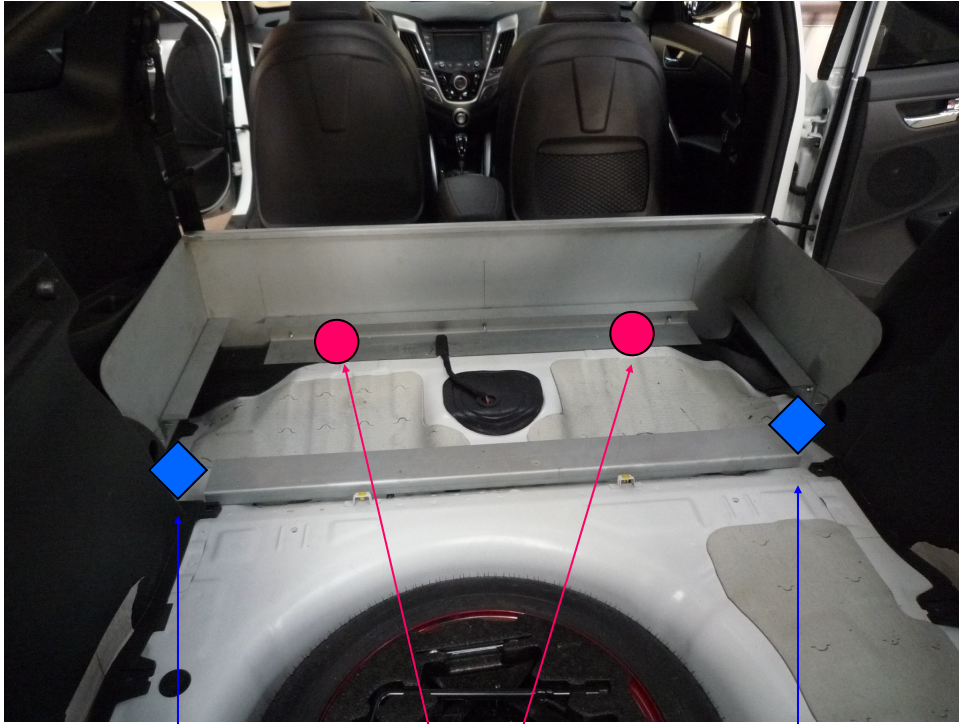

RENTREZ L'ENSEMBLE  
ARRET de CHARGE DANS  
LE VEHICULE.

2 VIS Ø6 lg 25 + RONDELLE TO-



FIXER L'ARRET de CHARGE AVEC 2 VIS D'ORIGINE DU  
VEHICULE + 2 RONDELLES EPAISSE DESSOUS



SERRER LA VIS M6 POELIER  
+SYMETRIE







RENTRE LES 2 PLANCHERS

FIXER LE PLANCHER AVEC  
12 VIS AUTOFORANTE

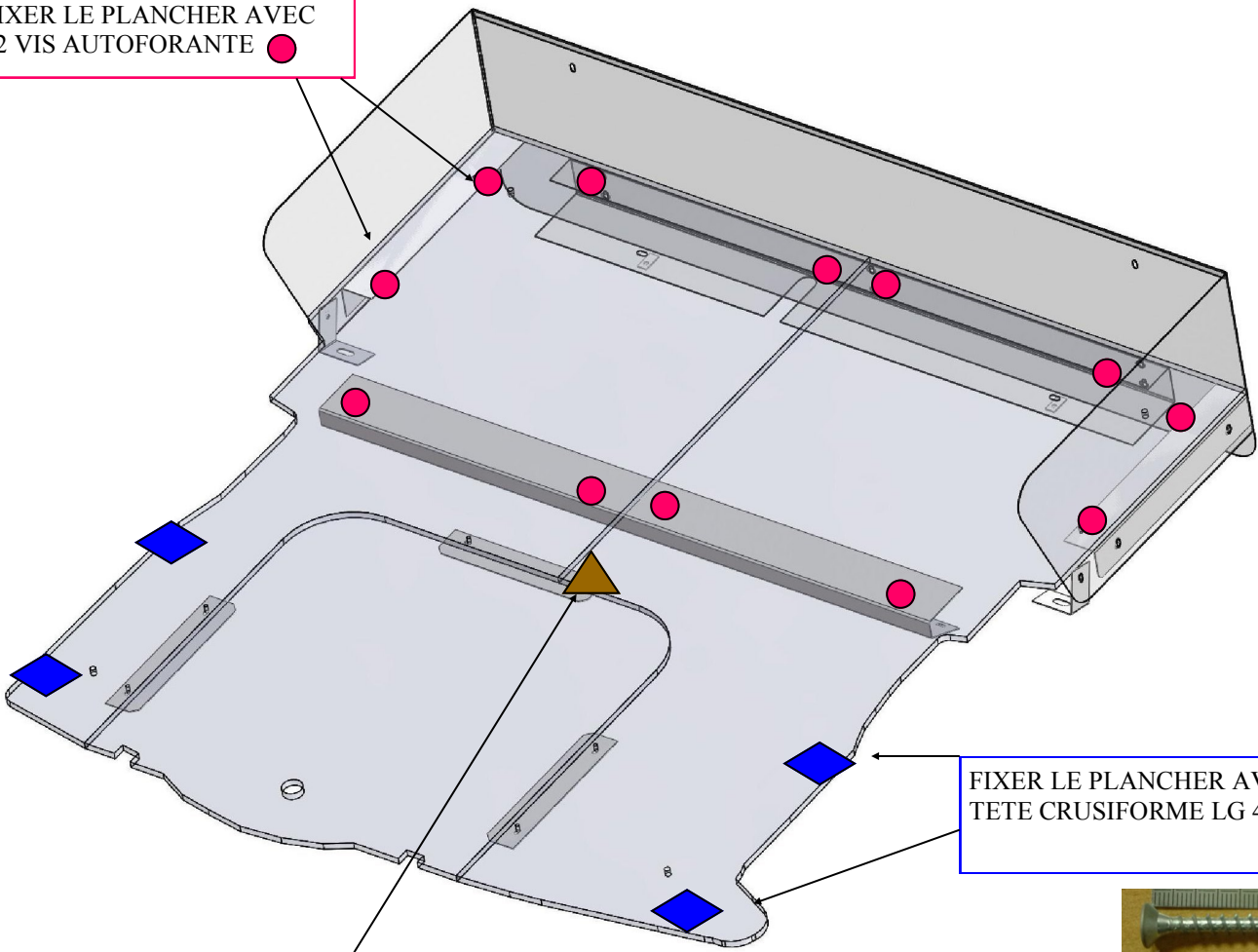

FIXER LE PLANCHER AVEC 4 VIS  
TETE CRUSIFORME LG 40

FIXER LE PLANCHER AVEC RIVET 5.8 x 20



POSER LA TRAPPE ROUE SECOURS

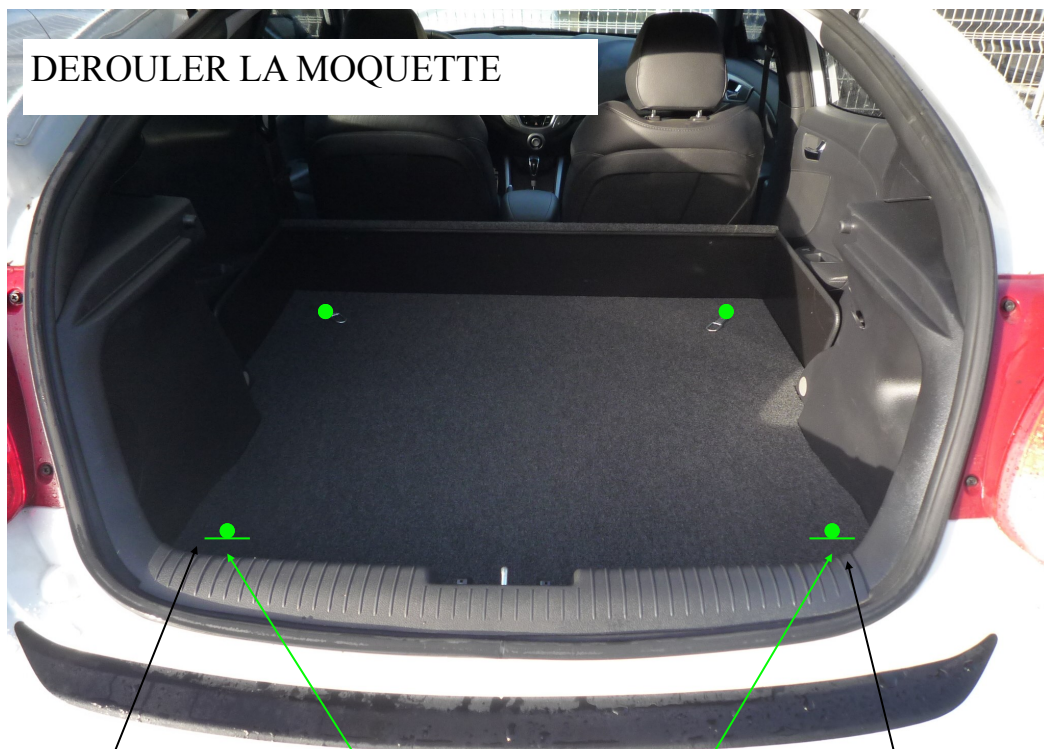

DEROULER LA MOQUETTE

FIXER LES 4 PONTETS D'ARRIMAGE  
AVEC 4 VIS POLIERS M6 x 16

REALISER UNE PETITE ENTAILLE DANS LA MOQUETTE  
AU NIVEAU DU PONTET POUR ACCES A LA  
ROUE de SECOURS.

- Nettoyer le véhicule

Depuis l'entrée en vigueur de l'arrêté du 7 Novembre 2014 , il n'y a plus ni plaque de tare ni plaque de chargement a apposer sur un véhicule transformé.



COLLER LA PLAQUE DE TRANSFORMATEUR A COTE DE LA PLAQUE DU CONSTRUCTEUR .



# FICHE AUTO-CONTRÔLE MONTAGE KIT V.U

<b>MARQUE DU VEHICULE :</b>	
<b>TYPE DU VEHICULE :</b>	
<b>N° de CLEF du VEHICULE :</b>	

	<b>OPERATION</b>	<b>Conforme C</b>	<b>Non conforme NC</b>	<b>OBSERVATIONS</b>
1	RECEPTION DU VEHICULE VERIFIER N° SERIE	C	NC	
2	CONTRÔLE DU KIT	C	NC	
3	PRESENCE NOTICE MONTAGE	C	NC	
4	DEMONTAGE des EQUIPEMENTS SELON MODE OPERATEUR	C	NC	
5	PREPARATION DE L'HABITACLE Ex : vis pastilles joints	C	NC	
6	MONTAGE STRUCTURE METALLIQUE ARRET DE CHARGE	C	NC	
7	FIXATION DU PLANCHER SELON COUPLE DE SERRAGE	C	NC	
8	POSE DE LA MOQUETTE VERIFIER L'ETAT	C	NC	
9	INSTALLATION ELEMENTS FINITION Vérifier : caches, carres de moquette, anneau arrimage	C	NC	
10	POSE DE L'ETIQUETTE VASP	C	NC	
11	NETTOYAGE DU VEHICULE	C	NC	

<b>NOM DU MONTEUR :</b>	
<b>DATE DE L'INTERVENTION :</b>	
<b>SIGNATURE DU MONTEUR :</b>	

<b>CACHET DU CARROSSIER / GARAGISTE :</b>