

M.A.J Le : 15/04/2024
Indice de modif : Ind A
Nom dessinateur : JR



SUZUKI VITARA 2015 APK 5 PORTES KIT SOCIETE MODELE 2015 NOTICE INVERSE



NOTICE DE REMONTAGE

A) PREPARATION

-Réceptionner le véhicule et le placer sur une aire de Travail propre et stable .

-Lire la notice.

B) REMONTAGE

-Déposer les 4 anneaux d'arrimage



-Enlever la moquette



LA BATTERIE DU VEHICULE DOIT ETRE DEBRANCHEE PENDANT LA DUREE DE L'INTERVENTION

-Déposer le plancher AR puis enlever les fixations du plancher AV .

-Déposer l'arrêt de charge .

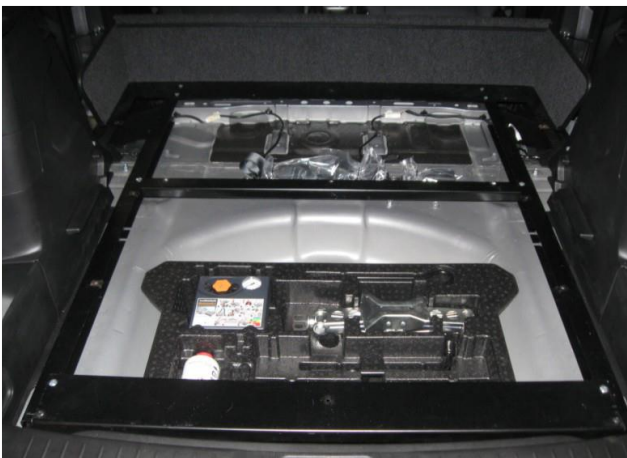

- Déconditionner et remonter les ceintures de sécurité et reconnecter les fiches

ATTENTION : REPLACER EXCLUSIVEMENT DES ELEMENTS D'ORIGINE : CEINTURES , SIEGES.



REMONTER LES SIEGES



ATTENTION : UTILISER DE LA VISSERIE NEUVE ET RESPECTER LE COUPLE DE SERRAGE PRECONISE PAR LE CONSTRUCTEUR

PROCEDURE A SUIVRE POUR L'IMPLANTATION DES ETIQUETTES

COLLER L'ETIQUETTE « ADAPTATION REVERSIBLE VASP EN VP » (RECUE AVEC LE DOSSIER DE RECONVERSION) A COTE DES PLAQUES CONSTRUCTEUR ET TRANSFORMATION VASP. .

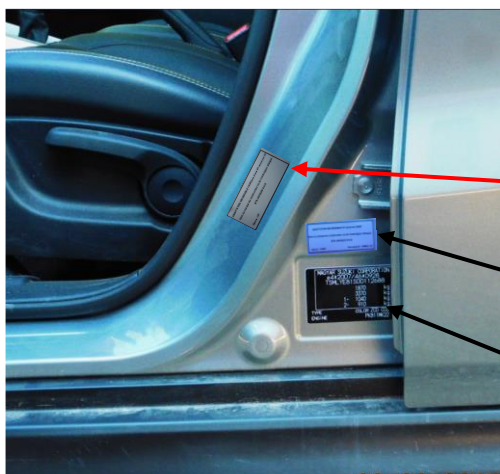

PLAQUE VASP

PLAQUE CONSTRUCTEUR

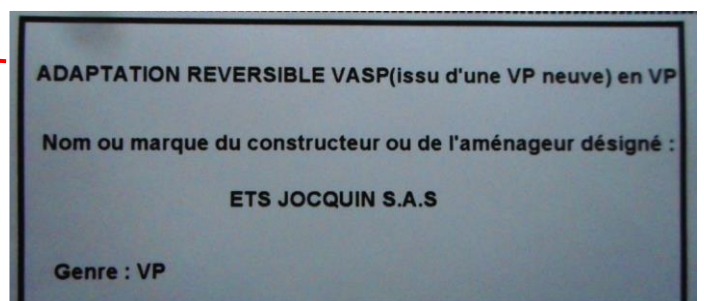



MARQUE DU VEHICULE :	
TYPE DU VEHICULE :	
N° de CLEF du VEHICULE :	

IMPORTANT

IL EST IMPERATIF DE REMONTER UNIQUEMENT DES EQUIPEMENTS D'ORIGINE ET EN BON ETAT.

IL EST IMPERATIF D' UTILSER DE LA VISSERIE NEUVE ET D'APPLIQUER LES COUPLES DE SERRAGE PRECONISES PAR LE CONSTRUCTEUR.

	OPERATION	Conforme C	Non conforme NC	OBSERVATIONS
1	RECEPTION DU VEHICULE VERIFIER N° SERIE	C	NC	
2	CONTRÔLE DES DOCUMENTS	C	NC	
3	DEMONTAGE DU KIT SOCIETE	C	NC	
4	MONTAGE EQUIPEMENT D'ORIGINE	C	NC	
5	CONTRÔLE EQUIPEMENT DE SECURITE	C	NC	
6	COLLER ETIQUETTE VASP EN VP	C	NC	
7	NETTOYER LE VEHICULE	C	NC	

NOM DU MONTEUR :	
DATE DE L'INTERVENTION :	
SIGNATURE DU MONTEUR :	

CACHET DU CARROSSIER / GARAGISTE :