

M.A.J Le : 15/04/2024
Indice de modif : Ind C
Nom dessinateur : JR



**SUZUKI VITARA
HYBRIDE SHVS 48V 2022
KIT SOCIETE
NOTICE INVERSE**



ATTENTION : LA BATTERIE DOIT ETRE IMPERATIVEMENT DEBRANCHEE PENDANT LA DUREE DE L'INTERVENTION

A) PREPARATION

- RECEPTIONNER LE VEHICULE
- PLACER LE VEHICULE SUR UNE AIRE DE TRAVAIL PROPRE ET STABLE
- S'ASSURER D'AVOIR TOUS LES ELEMENTS POUR LE REMONTAGE
- LIRE LA NOTICE

A) DEMONTAGE

- DEMONTER LES 2 ANNEAUX D'ARRIMAGE



- DEPOSER LA MOQUETTE AINSI QUE LE PLANCHER ARRIERE



- ENLEVER LES VIS DE FIXATION DU PLANCHER ET LE SORTIR

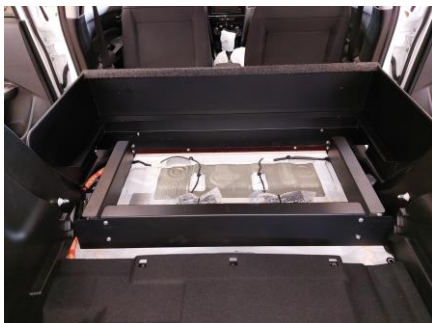

- DEMONTER L'ARRET DE CHARGE ET LES TRAVERSEES



- DEMONTER LES GARNITURES



- REMONTER LES CEINTURES DE SECURITE PUIS REMETTRE LES GARNITURES



**ATTENTION : REPLACER EXCLUSIVEMENT DES
ELEMENTS D'ORIGINE : ceintures , sièges**

- REMONTER LES DOSSIERS DES SIEGES ET LA BANQUETTE



**ATTENTION : UTILISER DE LA VISSERIE
NEUVE ET RESPECTER IMPERATIVEMENT LE
COUPLE DE SERRAGE PRECONISE PAR LE
CONSTRUCTEUR**

PROCEDURE A SUIVRE POUR L'IMPLANTATION DES ETIQUETTES

**Ne pas décoller l'ensemble des étiquettes apposées lors
De la transformation VP neuve en VASP**

PLAQUE VASP

PLAQUE CONSTRUCTEUR

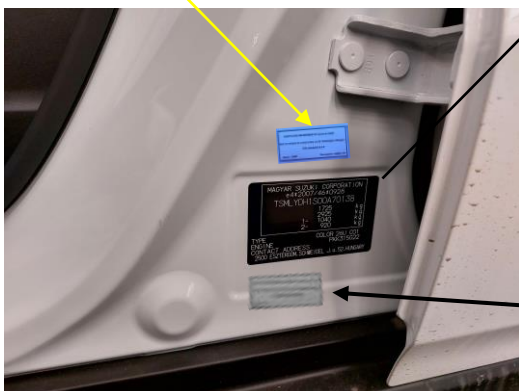

Coller l'étiquette «ADAPTATION REVERSIBLE VASP EN VP »

(reçue avec le dossier de reconversion) à coté de la plaque constructeur

ADAPTATION REVERSIBLE VASP(issu d'une VP neuve) en VP
Nom ou marque du constructeur ou de l'aménageur désigné :
ETS JOCQUIN S.A.S
Genre : VP



MARQUE DU VEHICULE :	
TYPE DU VEHICULE :	
N° de CLEF du VEHICULE :	

IMPORTANT

IL EST IMPERATIF DE REMONTER UNIQUEMENT DES EQUIPEMENTS D'ORIGINE ET EN BON ETAT.

IL EST IMPERATIF D' UTILISER DE LA VISSERIE NEUVE ET D'APPLIQUER LES COUPLES DE SERRAGE PRECONISES PAR LE CONSTRUCTEUR.

	OPERATION	Conforme C	Non conforme NC	OBSERVATIONS
1	RECEPTION DU VEHICULE VERIFIER N° SERIE	C	NC	
2	CONTRÔLE DES DOCUMENTS	C	NC	
3	DEMONTAGE DU KIT SOCIETE	C	NC	
4	MONTAGE EQUIPEMENT D'ORIGINE	C	NC	
5	CONTRÔLE EQUIPEMENT DE SECURITE	C	NC	
6	COLLER ETIQUETTE VASP EN VP	C	NC	
7	NETTOYER LE VEHICULE	C	NC	

NOM DU MONTEUR :	
DATE DE L'INTERVENTION :	
SIGNATURE DU MONTEUR :	

CACHET DU CARROSSIER / GARAGISTE :